王葱葱，籍贯浙江省永嘉县。一零零二年考入杭州师范学院美术学院硕士研究生班，专业为美术教育，主攻方向为中国画教育与研究。在读期间分获院研究生优秀奖学金一等奖两次与院研究生科研学术成果奖两次。一零零五年六月研究生毕业并获教育学硕士学位，同时荣获优秀毕业生称号。二零零五年八月任教于浙江万里学院设计艺术与建筑学院。

王葱葱老师国画作品选

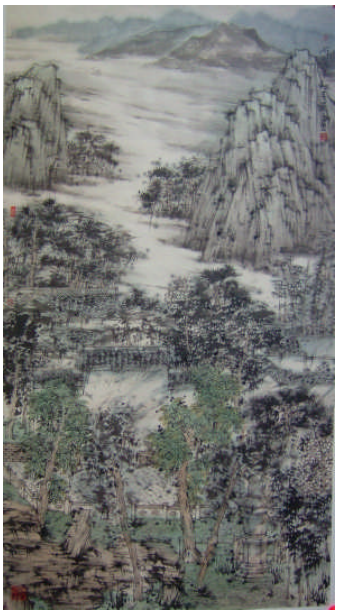

中国画《云林静寂》与《清虚世界》在浙江省教育厅主办的“浙江省书法美术教师中国书画比赛” 中获一等奖。(2006.6)

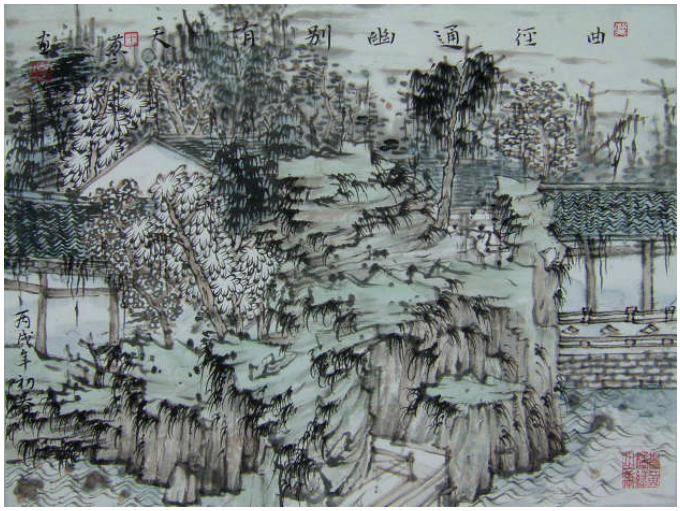

中国画《曲径通幽》入选宁波市美协与温州美协主办的《宁波、温州小幅精品画展》，并刊登于同名画册。（2006、4）

中国画《家园》入选《第十届全国美展作品征评展暨浙江省第十一届美术作品展览》。（2004.9）

中国画《家在楠溪江畔》入选中国美协主办的《2005 年全国中国画作品展》，并刊登于同名画册。（2005、12）